MAPA DO CELÓW PROJEKTOWYCH		
Identyfikator zgł. pracy geodezyjnej		GN.OD.6640.3.832.2017
Nr zlec.		102/2017
Miejscowość / Adres		Skoki
Nr dz.		495
Jednostka ewidencyjna	identyfikator	061409_2
	nazwa	Puławy - gmina
Obręb ewidencyjny	identyfikator	061409_2.0002
	nazwa	Skoki
Skala mapy	1:500	
Nazwa układu współrzędnych	prostokątnych płaskich	2000/7
	wysokości	Kr. 86
Sekcja		7.158.28.13.3.3; 18.1.1
Data opracowania mapy		25.05.2017
Oznaczenie granic obszaru, który był przedmiotem aktualizacji		fiolet

Wykonanie niniejszej mapy nie było poprzedzone ustaleniami dotyczącymi ewentualnych służebności gruntowych obciążających grunty położone w granicach projektowanej inwestycji budowlanej.

Nie wyklucza się istnienia w terenie innych nie wykazanych na niniejszej mapie urządzeń podziemnych, które nie były zgłoszone do inwentaryzacji.

Wyk. geodeta
Marek Konarski
upr. 9484

GEODEZJA
Marek Konarski
24-100 Puławy, ul. Lubelska 2D
Tel. 81 888-53-99, 602 770 2[illegible]
NIP 716-100-88-73

Poświadcza się, że niniejszy dokument został opracowany w wyniku prac geodezyjnych i kartograficznych, których rezultaty zawiera operat techniczny wpisany do ewidencji materiałów państwowego zasobu geodezyjnego i kartograficznego

Organ prowadzący państwowy zasób geodezyjny i kartograficzny	Starosta Puławski
Identyfikator ewidencyjny materiału zasobu - operatu technicznego	P. 0614. 2017. 974
Data wpisania operatu technicznego do ewidencji materiałów zasobu	14. 06. 2017
Imię, nazwisko i podpis osoby reprezentującej organ	Z up. STAROSTY Aneta Wolska INSPEKTOR

Dokumentacja projektowa była przedmiotem narady koordynacyjnej GN.ZUD.6630. 2. 24. 2017 przeprowadzonej w Starostwie Powiatowym w Puławach w dniu 30. 08. 2017

Z up. STAROSTY
Zbigniew Brzeziński
Przewodniczący Zespołu
ds. Koordynacji Usytuowania
Projektowanych Sieci Uzbrojenia Terenu

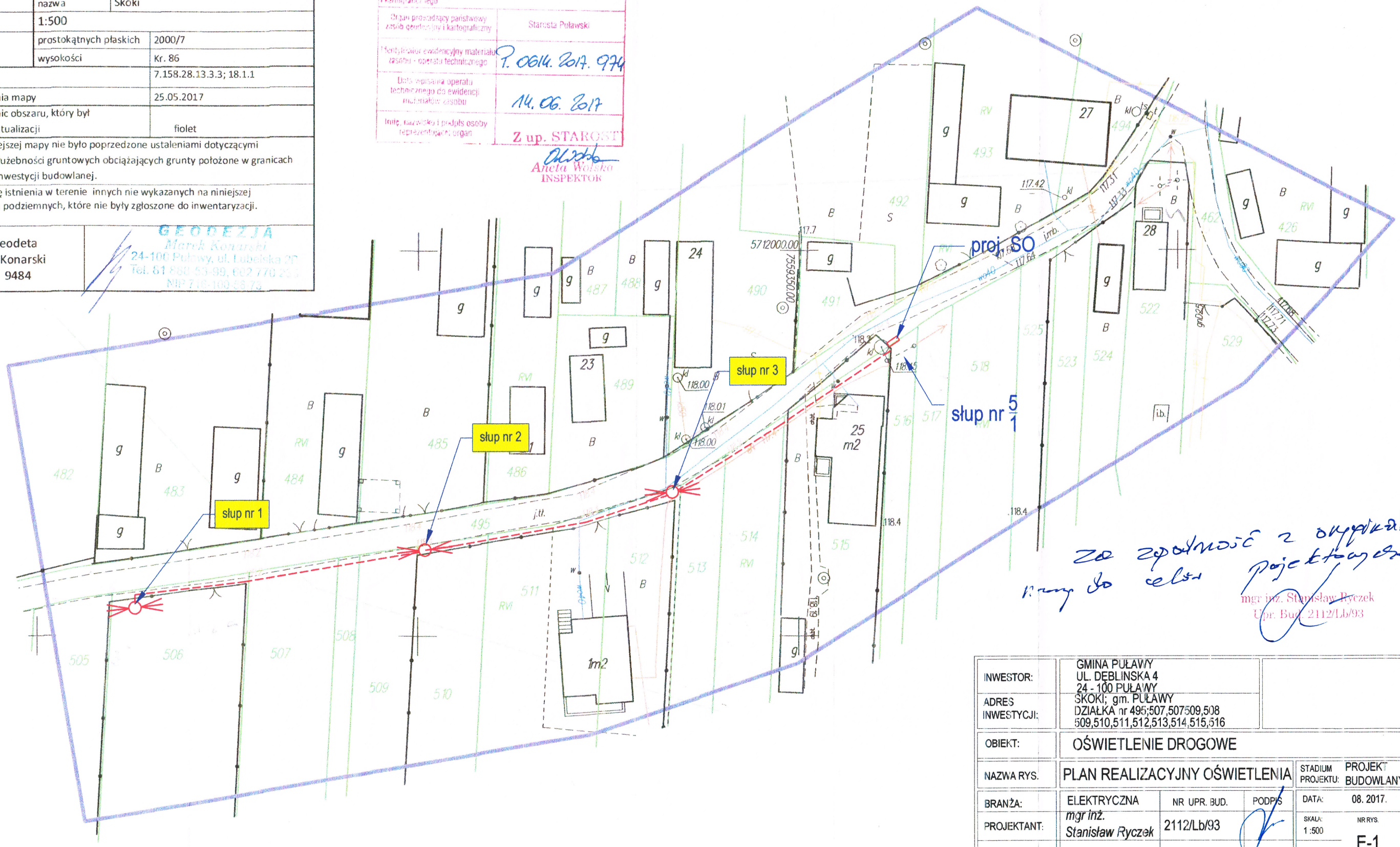

Za zgodność z oryginałem
mgr inż. Stanisław Ryczek
Upr. Bud. 2112/Lb/93

INWESTOR:	GMINA PUŁAWY UL. DĘBLINSKA 4 24 - 100 PUŁAWY				
ADRES INWESTYCJI:	SKOKI; gm. PUŁAWY DZIAŁKA nr 495;507,507509,508 509,510,511,512,513,514,515,516				
OBIEKT:	OŚWIETLENIE DROGOWE				
NAZWA RYS.	PLAN REALIZACYJNY OŚWIETLENIA			STADIUM PROJEKTU:	PROJEKT BUDOWLANY
BRANŻA:	ELEKTRYCZNA	NR UPR. BUD.	PODPIS	DATA:	08. 2017.
PROJEKTANT:	mgr inż. Stanisław Ryczek	2112/Lb/93		SKALA: 1 :500	NR RYS. E-1
SPRAWDZAJĄCY					